



# Bollettino Sorveglianza Arbovirosi 2024

---

Settimana 28 – 08/07/2024



Regione  
Lombardia



# Sorveglianza arbovirosi 2024

Casi confermati di arbovirosi aggiornati alla settimana del 08/07 (fino al 14/07) - Dati estratti dal portale ISS Arbovirosi  
I casi di West Nile, Dengue e Chikungunya sono tutti di importazione. Il caso di Toscana Virus è autoctono di un'altra Regione.

MESE	West Nile	Usutu	Dengue	Chikungunya	Zika	TBE	Toscana Virus
Gennaio 2024	0	0	5	1	0	0	0
Febbraio 2024	0	0	4	0	0	0	0
Marzo 2024	0	0	12	1	0	0	0
Aprile 2024	1	0	8	0	0	0	0
Maggio 2024	0	0	13	0	0	0	0
Giugno 2024	0	0	2	1	0	0	0
Luglio 2024	0	0	6	0	0	0	1
TOTALE	1	0	50	3	0	0	1

Sorveglianza arbovirosi - settimana 28 - 08/07/2024

# Sorveglianza West Nile Virus 2024

Monitoraggio settimanale 08/07/2024 - Dati estratti dal portale ISS Arbovirosi

Data segnalazione	ATS presa in carico	Presenza di sintomi	Febbre	Ricovero	Origine
17/04/2024	ATS Milano	Sì	Sì	No	Importato

# Sorveglianza arbovirosi 2024

Monitoraggio settimanale 08/07/2024 - Dati estratti dal portale ISS Arbovirosi

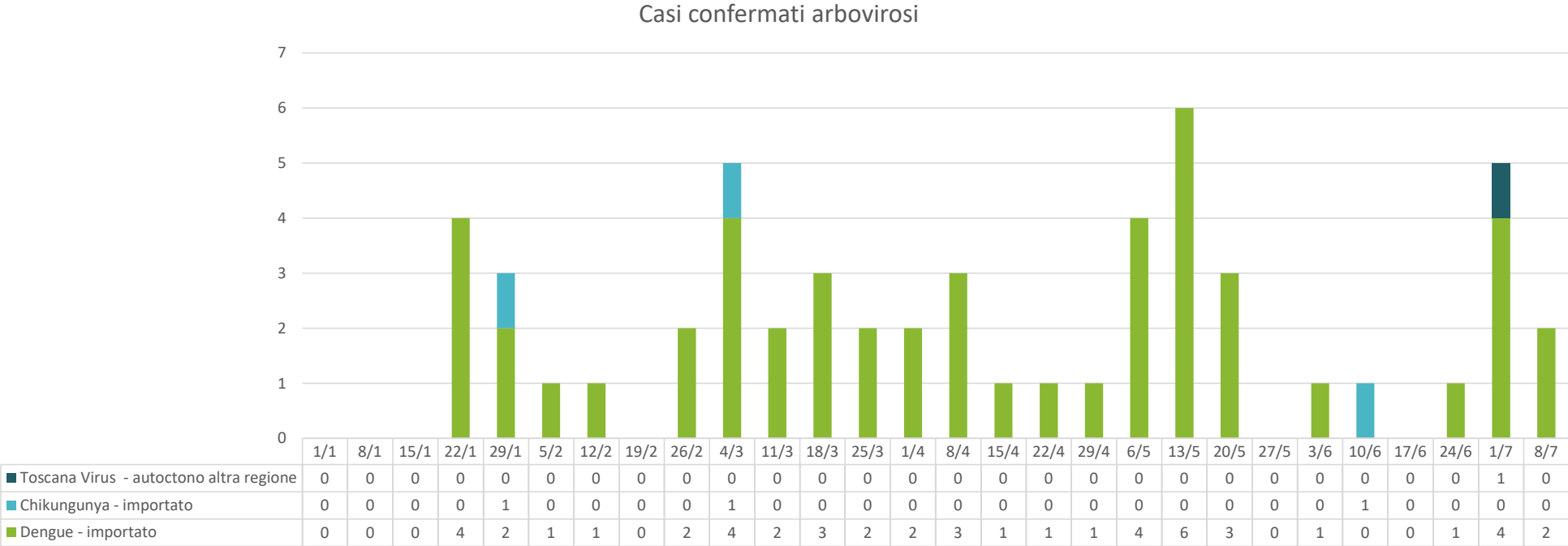

# Sorveglianza arbovirosi 2024

Casi aggiornati alla settimana del 08/07 per ATS - Dati estratti dal portale ISS Arbovirosi

I casi di West Nile, Dengue e Chikungunya sono tutti di importazione. Il caso di Toscana Virus è autoctono di un'altra Regione.

ATS	West Nile	Usutu	Dengue	Chikungunya	Zika	TBE	Toscana Virus
Milano	1	0	23	1	0	0	0
Insubria	0	0	6	1	0	0	1
Montagna	0	0	3	0	0	0	0
Brianza	0	0	6	1	0	0	0
Bergamo	0	0	2	0	0	0	0
Brescia	0	0	6	0	0	0	0
Val Padana	0	0	2	0	0	0	0
Pavia	0	0	2	0	0	0	0
TOTALE	1	0	50	3	0	0	1

# Sorveglianza veterinaria WNV

Riferimento: Decreto RL. n. 18138 del 05-12-2018 «Piano regionale di sorveglianza integrata e di contrasto alla diffusione del virus West Nile Disease (WND) nella sanità pubblica veterinaria»

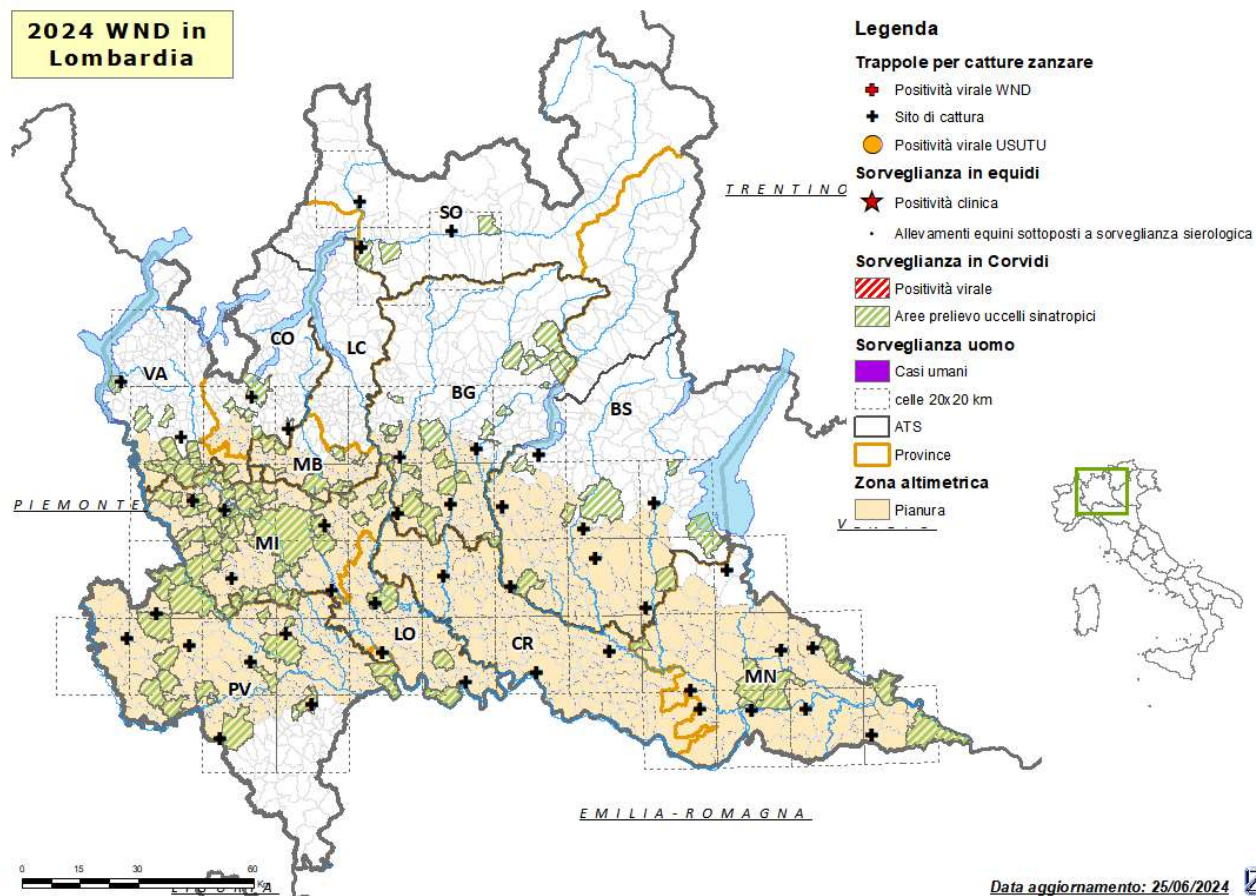

# Sorveglianza veterinaria WNV

## ATTIVITA' CAMPIONAMENTO

ATS	PROV	UCCELLI STANZIALI					EQUIDI					CATTURE ZANZARE				
		CONFERITI	NEGATIVI	POSITIVI WND	POSITIVI USUTU	IN CORSO	CONFERITI	NEGATIVI	POSITIVI WND	POSITIVI USUTU	IN CORSO	CONFERITI	NEGATIVI	POSITIVI WND	POSITIVI USUTU	IN CORSO
BERGAMO	BG	64	61	0	0	3	0	0	0	0	0	16	11	0	0	0
BRESCIA	BS	55	54	0	0	1	0	0	0	0	0	21	19	0	0	0
BRIANZA	LC	1	1	0	0	0	0	0	0	0	0	0	0	0	0	0
	MB	12	11	0	0	1	0	0	0	0	0	3	2	0	0	0
INSUBRIA	CO	35	35	0	0	0	0	0	0	0	0	4	4	0	0	0
	VA	41	40	0	0	1	0	0	0	0	0	4	4	0	0	0
MILANO	LO	45	45	0	0	0	0	0	0	0	0	9	9	0	0	0
	MI	177	171	0	0	6	0	0	0	0	0	15	14	0	0	0
MONTAGNA	BS	0	0	0	0	0	0	0	0	0	0	0	0	0	0	0
	CO	0	0	0	0	0	0	0	0	0	0	0	0	0	0	0
	SO	17	17	0	0	0	0	0	0	0	0	12	10	0	0	0
PAVIA	PV	114	108	0	0	6	0	0	0	0	0	21	19	0	0	0
VAL PADANA	CR	2	2	0	0	0	0	0	0	0	0	12	11	0	0	1
	MN	47	47	0	0	0	0	0	0	0	0	32	30	0	0	2
TOTALE		610	592	0	0	18	0	0	0	0	0	149	133	0	0	3

Tabella: Attività di campionamento eseguite in Regione Lombardia ripartite per le singole ATS



# Centro Nazionale Sangue

Riferimento: Circolare CNS del 14/05/2024

«Indicazioni per la sorveglianza e la prevenzione della trasmissione del West Nile Virus e Usutu mediante la trasfusione di emocomponenti labili nella stagione estivo-autunnale 2024»

Test NAT o in alternativa sospensione temporanea per 28 giorni dei **donatori di sangue e di emocomponenti** che abbiano soggiornato anche solo per una notte nei luoghi indicati nella stagione 2024:

- Province: **Bologna, Chieti, Ferrara, Mantova, Modena, Parma, Ravenna, Reggio Emilia, Rovigo**
- Paesi UE ed extra UE: provincia di Siviglia (Spagna), Larissa (Grecia)
- Sospensione temporanea tutto l'anno: USA e Canada





# Centro Nazionale Sangue

Per i **donatori di cellule staminali emopoietiche** che abbiano soggiornato almeno una notte nei territori indicati si raccomanda l'effettuazione del test NAT, qualora non sia applicabile il provvedimento di sospensione temporanea per 28 giorni:

- Regioni: **Emilia Romagna, Lombardia, Veneto**
- Province: **Chieti, Cosenza**
- Paesi UE ed extra UE: provincia di Siviglia (Spagna), Larissa (Grecia)
- Sospensione temporanea tutto l'anno: USA e Canada



# Sorveglianza arbovirosi 2023

Casi confermati di arbovirosi nel 2023 – Dati estratti dal portale ISS Arbovirosi

ARBOVIROSI	Casi totali confermati	Deceduti
West Nile	115	13
Usutu	6	0
Dengue	117	0
Chikungunya	1	0
Zika	5	0
TBE	1	0
Toscana Virus	1	0

## PRATICHE OVERVIEW



Gruppo Patologie selezionate: **MALATTIE TRASMESSE DA VETTORI** | Patologie selezionate: **Tutti**

Data di presa in carico pratica più recente: 13/07/2024 ? ⓘ ≡



Totale Regionale  
**656**

Incidenza Regionale  
**6,5**  
(calcolata su 100k abitanti)

Periodo dal:  
27/10/2022

al:  
13/07/2024

Ultimo stato validazione  
VALIDATA: CASO CONFE..

### Pratiche per ATS

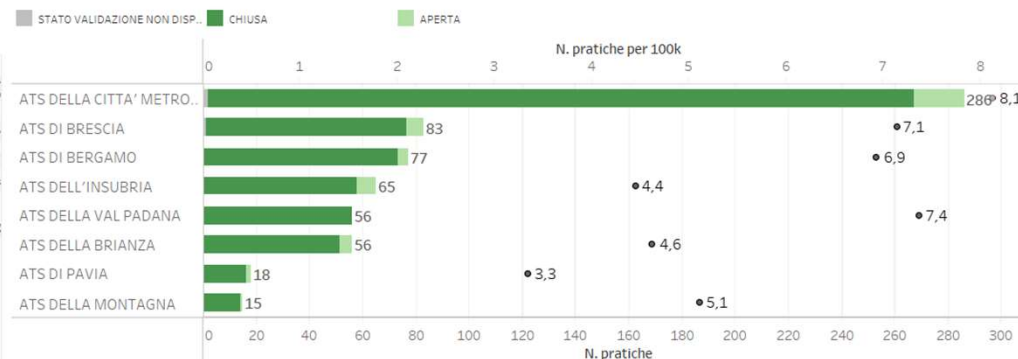

### Pratiche per Esito Malattia

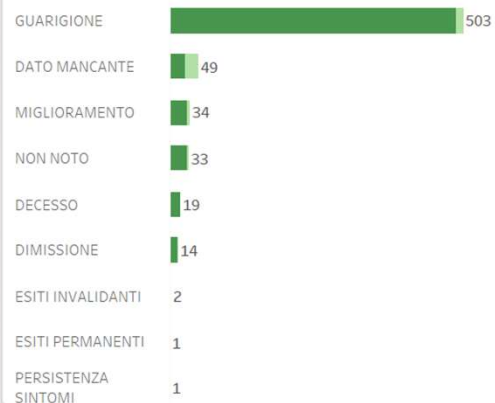

### per Patologia

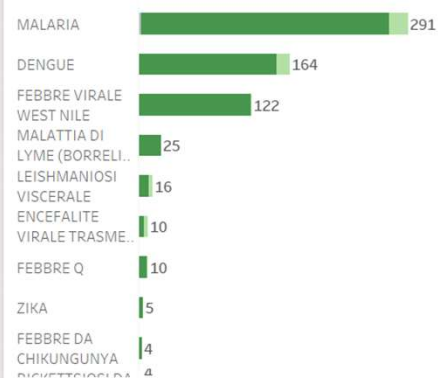

### Trend per Data Presa in Carico ed Inizio Sintomi



Casi confermati di malattie trasmesse da vettori – Pratiche SMI

Sorveglianza arbovirosi - settimana 28 - 08/07/2024



Regione  
Lombardia